

# AVVISO AI CLIENTI



Belluno, 04 ottobre 2022

## ATTIVAZIONE NUOVA FERMATA DENOMINATA SERVO DI SOVRAMONTE SPOSTAMENTO DA POSIZIONE ATTUALE A NUOVA UBICAZIONE

Linea extraurbana n.16/29 "Feltre-Pedavena-Croce D'Aune-Servo di Sovramonte-Fonzaso-Feltre"

La Dolomiti Bus S.p.A. in forma i propri clienti che la Provincia di Belluno, con proprio nulla osta tecnico prot. n.22845 del 13 settembre 2022, ha autorizzato **lo spostamento** della fermata denominata Servo di Sovramonte come di seguito meglio dettagliato:

### Fermata "Servo di Sovramonte" in entrambe le direzioni di marcia:

Dopo l'accesso dei mezzi del TPL dalla s.p. 473 di Croce D'aune all'interno del nuovo piazzale per la sosta delle autovetture da entrambe le direzioni di marcia, si percorre il piazzale in senso antiorario per effettuare la sosta dei mezzi nelle vicinanze dell'uscita nella posizione indicata nella ortofoto

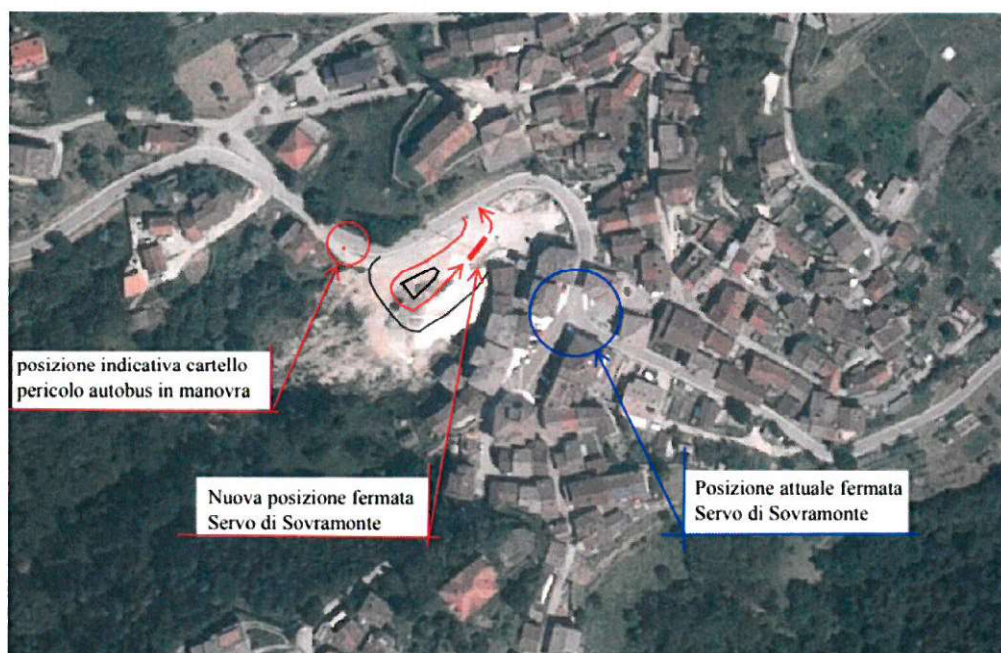

Il Responsabile di Esercizio  
Dott.ssa Emanuela Casellato